

Mpr nr. A119001 - - Dato : 99999999

Forfatter: Friis, arkitekt

Emnegruppe: Bygninger

Tekst: Arkitekttegning. Plan nr. 5. Arkitekt Friis' udkast til hovedbygning, anden etage, opdelt i mandfolke- og fruentimmerside med kapel og værelser for syge af den dannede klasse. PÅ begge sider er der eneværelser samt 2 dobbeltværelser. PÅ mandssiden er der billiardværelse og på kvindesiden musikstue. Desuden er der et selskabsværelse samt på hver side depot, opsynsværelse og toilet, grundplanen er ikke den endelige, men minder om den, idet fløjene er forbunden med en mellembygning - de er bygget sammen, så der er passage mellem afdelingerne uden at man skal ud i fri luft.

SE NEDENFOR

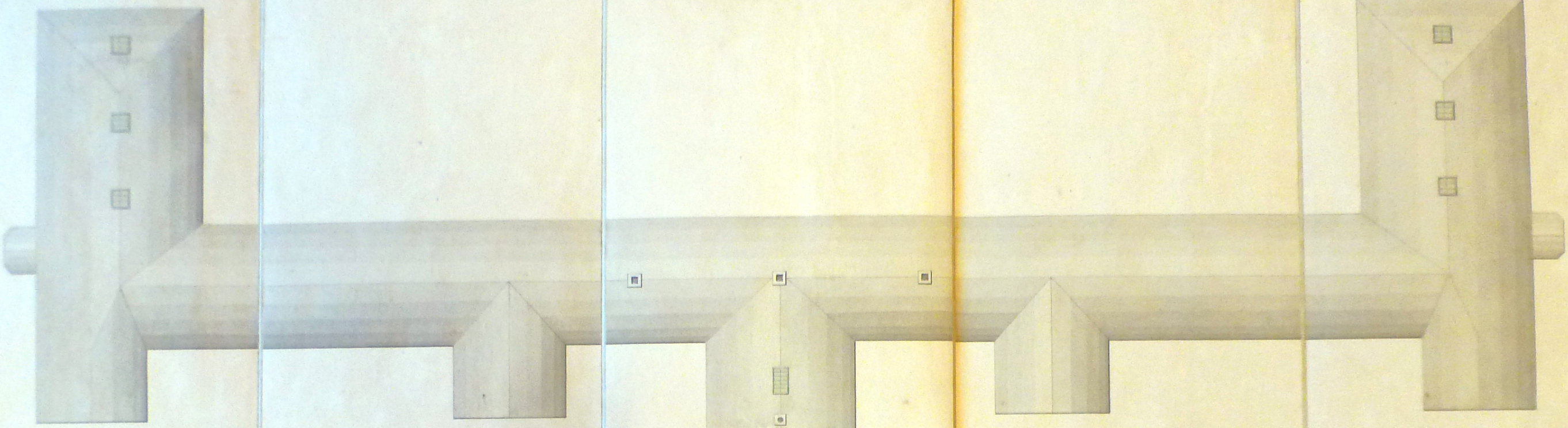

Manifolmside

Trinitside

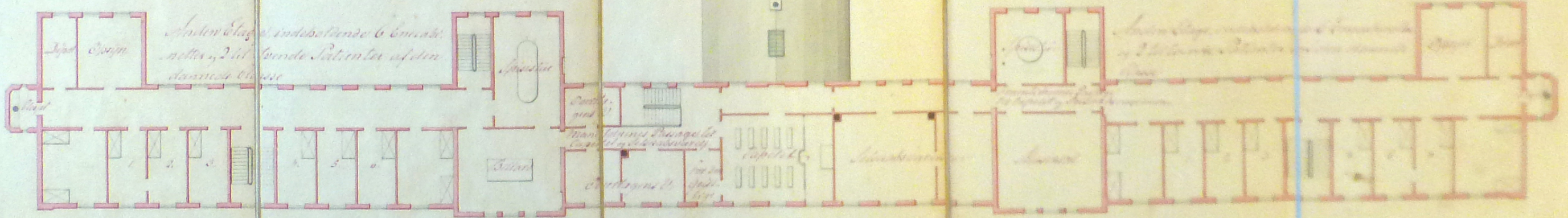

*Anden Etage, indelsolende 6 vinstre
neller, 2 til fjerde Salen i et af den
danneste klasse*

*Anden Etage, indelsolende 6 vinstre
neller, 2 til fjerde Salen i et af den
danneste klasse*

Küche

Speise

*Manifolms Sideværelse
Kapelle og Skoleværelse*

Bücherei

Kapelle

Schule

Küche



Manufaktur side

*Anden Etage, indeholdende 6 Enecabi-
netter, 2 tilsvende Patienter af den
dannede Klasse*

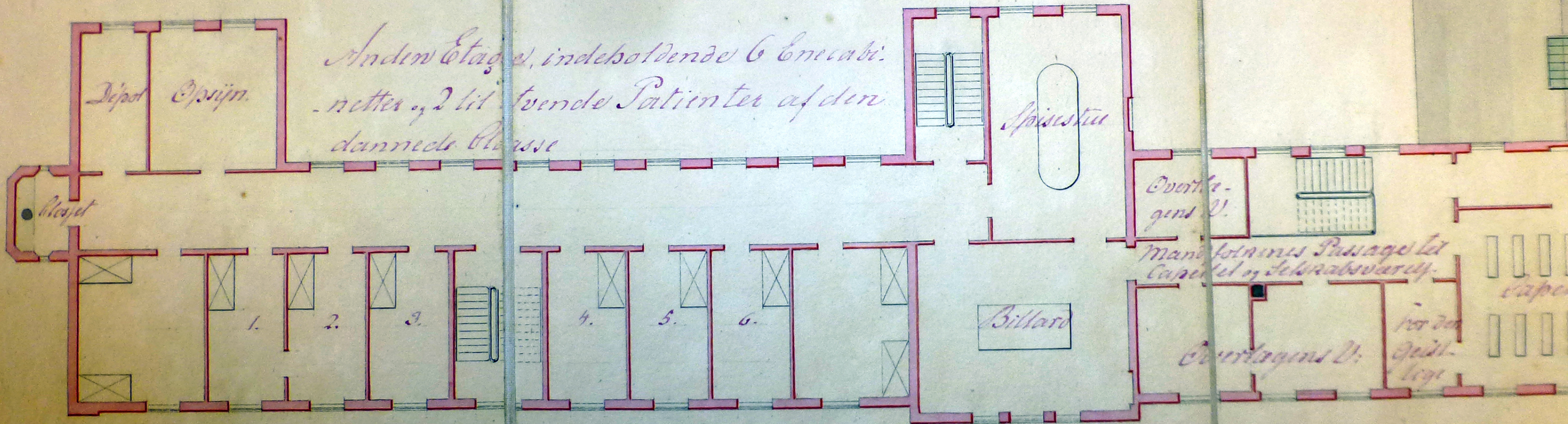

4.9.8.26.5.4.2.2.1.0

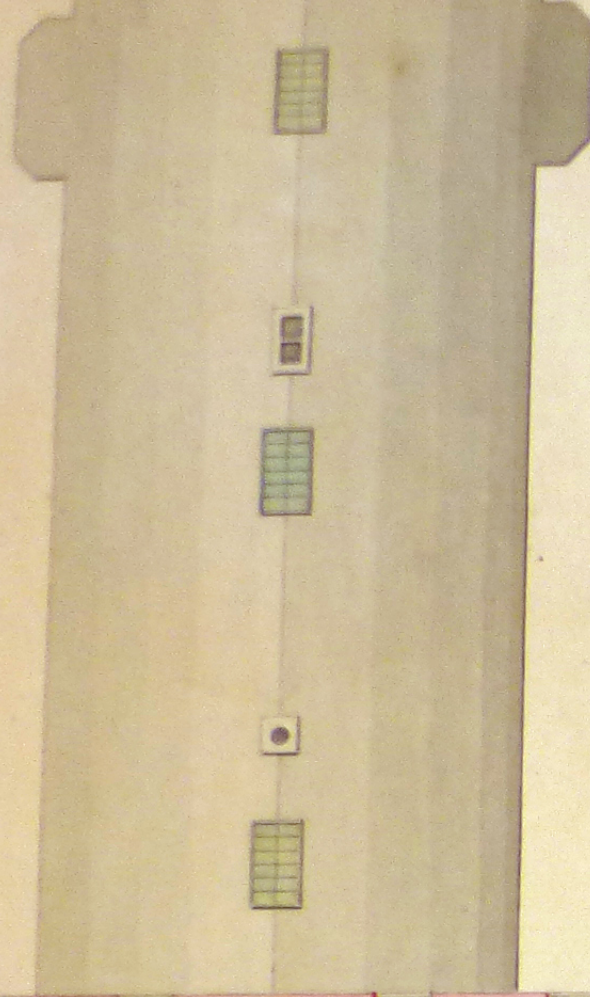

Fruentimerside.

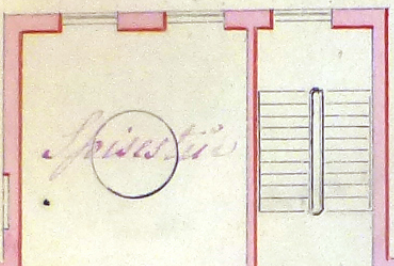

*Anden Etage, indeholdende 6 Enegabinetter
og 2 til toende Patienter af den elannede
Klasse*

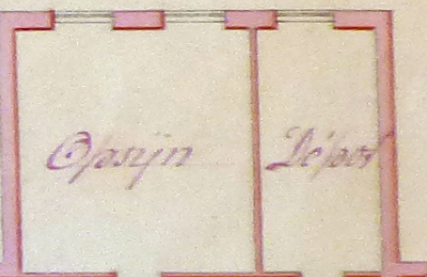

*Fruentimers Passage
til Kapellet og Selskabsværelserne*

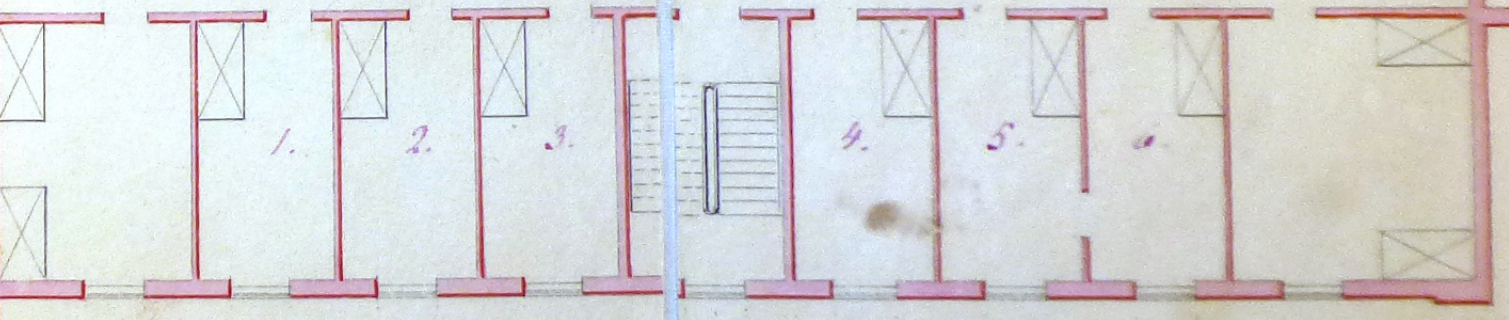
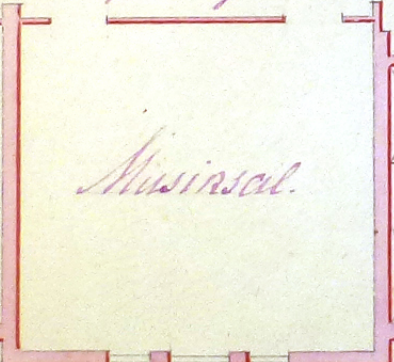
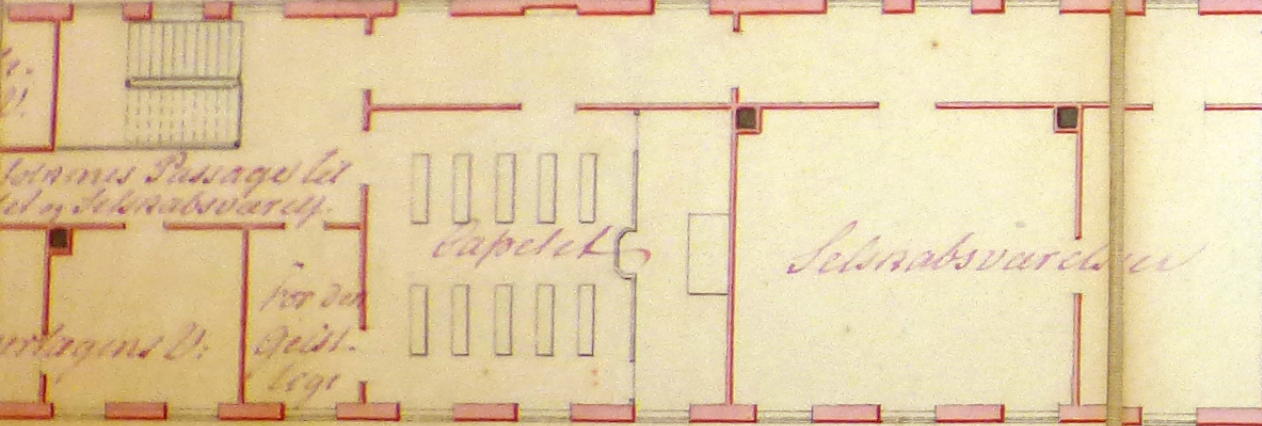

10. 20. 30. 40. 50 A.

7/18

B. I.

Sundhedskollegiets

Plan til den jydskke Anstalt

af
1846.

Mpr nr. A119002B - - Dato : 99999999

Forfatter:

Emnegruppe: Bygninger

Tekst: Arkitekttegning. Plan nr. 1 og 4. Nr. 1 er en oversigtsplan. Beskrivelse: A. 2 etager og kælder, overlæge, kapel og selskabsværelse. B: 1 etage og kælder, anstaltens underlæge. C: 1 etage og kælder og kælder, anstaltens køkken og vaskeri med dipendentier, besøgsværelse, kontor, forvalterbolig og hermed i forbindelse oldfruens lokaler, bad og nogle vaskesteder. D: 1 etage for 9 maniacus mandfolk. 1 etage for 22 urolige mandfolk. F: 2 etager for 24 rolige mandfolk og 10 do. af den dannede klasse. Fruentimmersiden i lighed med mandfolkesiden. G. udhuse til portner, gartner, ligstue, stalde remiser. Plan nr. 4 kælderetage Køkkener og vaskeri i mellembygningen.

SE NEDENFOR

1. Plan of the building
 2. Plan of the building
 3. Plan of the building
 4. Plan of the building
 5. Plan of the building
 6. Plan of the building
 7. Plan of the building
 8. Plan of the building
 9. Plan of the building
 10. Plan of the building
 11. Plan of the building
 12. Plan of the building
 13. Plan of the building
 14. Plan of the building
 15. Plan of the building
 16. Plan of the building
 17. Plan of the building
 18. Plan of the building
 19. Plan of the building
 20. Plan of the building
 21. Plan of the building
 22. Plan of the building
 23. Plan of the building
 24. Plan of the building
 25. Plan of the building
 26. Plan of the building
 27. Plan of the building
 28. Plan of the building
 29. Plan of the building
 30. Plan of the building
 31. Plan of the building
 32. Plan of the building
 33. Plan of the building
 34. Plan of the building
 35. Plan of the building
 36. Plan of the building
 37. Plan of the building
 38. Plan of the building
 39. Plan of the building
 40. Plan of the building
 41. Plan of the building
 42. Plan of the building
 43. Plan of the building
 44. Plan of the building
 45. Plan of the building
 46. Plan of the building
 47. Plan of the building
 48. Plan of the building
 49. Plan of the building
 50. Plan of the building
 51. Plan of the building
 52. Plan of the building
 53. Plan of the building
 54. Plan of the building
 55. Plan of the building
 56. Plan of the building
 57. Plan of the building
 58. Plan of the building
 59. Plan of the building
 60. Plan of the building
 61. Plan of the building
 62. Plan of the building
 63. Plan of the building
 64. Plan of the building
 65. Plan of the building
 66. Plan of the building
 67. Plan of the building
 68. Plan of the building
 69. Plan of the building
 70. Plan of the building
 71. Plan of the building
 72. Plan of the building
 73. Plan of the building
 74. Plan of the building
 75. Plan of the building
 76. Plan of the building
 77. Plan of the building
 78. Plan of the building
 79. Plan of the building
 80. Plan of the building
 81. Plan of the building
 82. Plan of the building
 83. Plan of the building
 84. Plan of the building
 85. Plan of the building
 86. Plan of the building
 87. Plan of the building
 88. Plan of the building
 89. Plan of the building
 90. Plan of the building
 91. Plan of the building
 92. Plan of the building
 93. Plan of the building
 94. Plan of the building
 95. Plan of the building
 96. Plan of the building
 97. Plan of the building
 98. Plan of the building
 99. Plan of the building
 100. Plan of the building

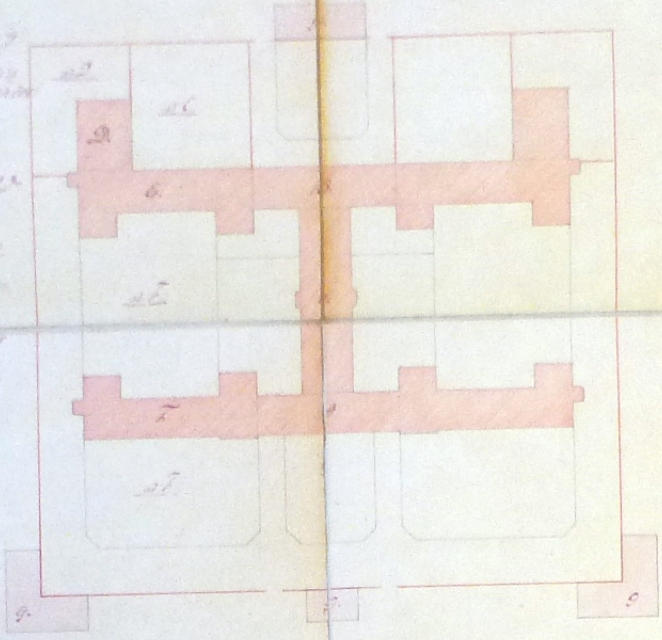

Handwritten signature or mark.

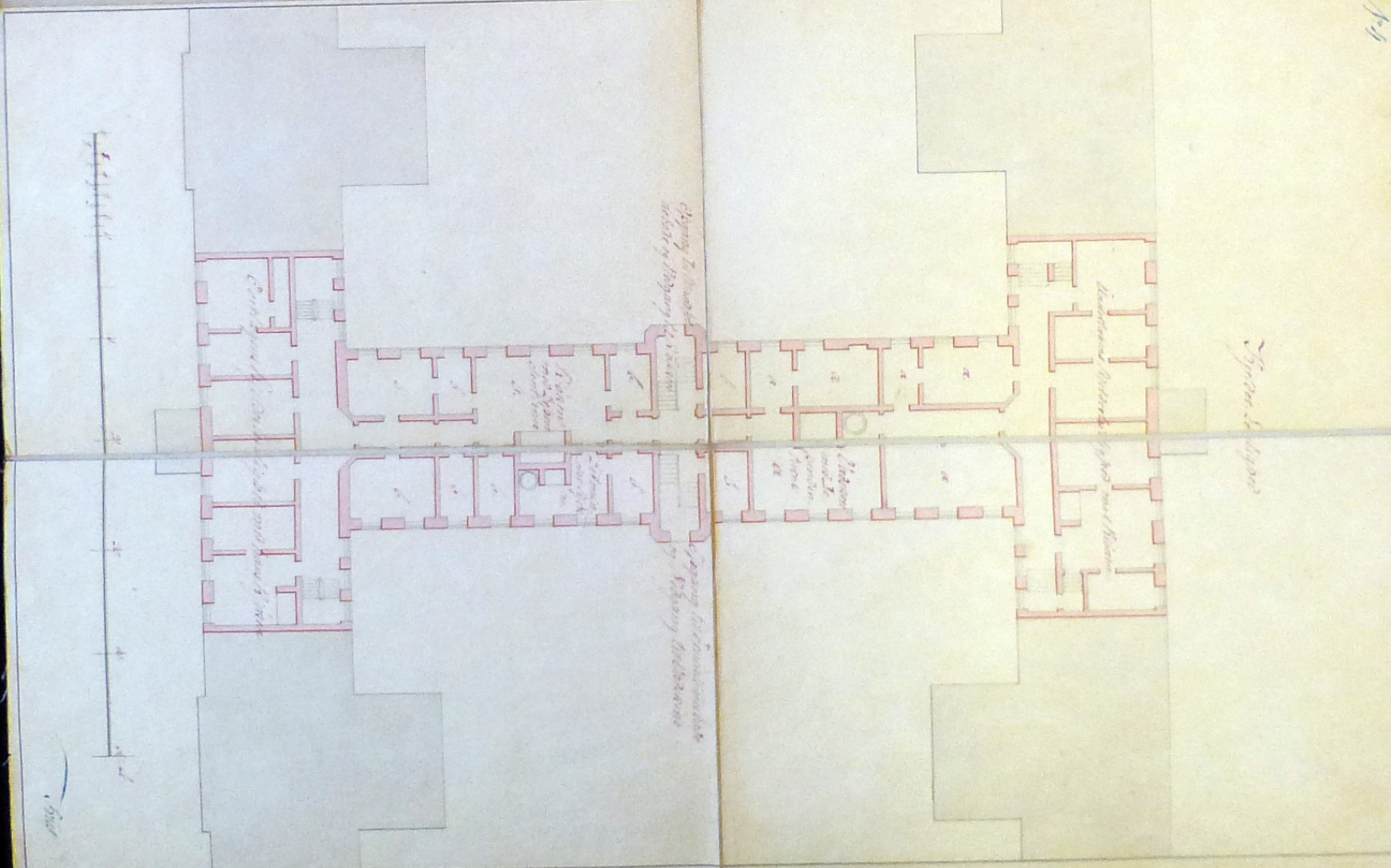

Opening to the
 north of the
 building
 by the
 entrance
 of the
 building
 by the
 entrance
 of the
 building

Entrance
 to the
 building
 by the
 entrance
 of the
 building

Entrance
 to the
 building
 by the
 entrance
 of the
 building

Handwritten signature or mark.

Süd



179

Speise-Küche

Wandkammer, Pforten zu den Speise-Küchen

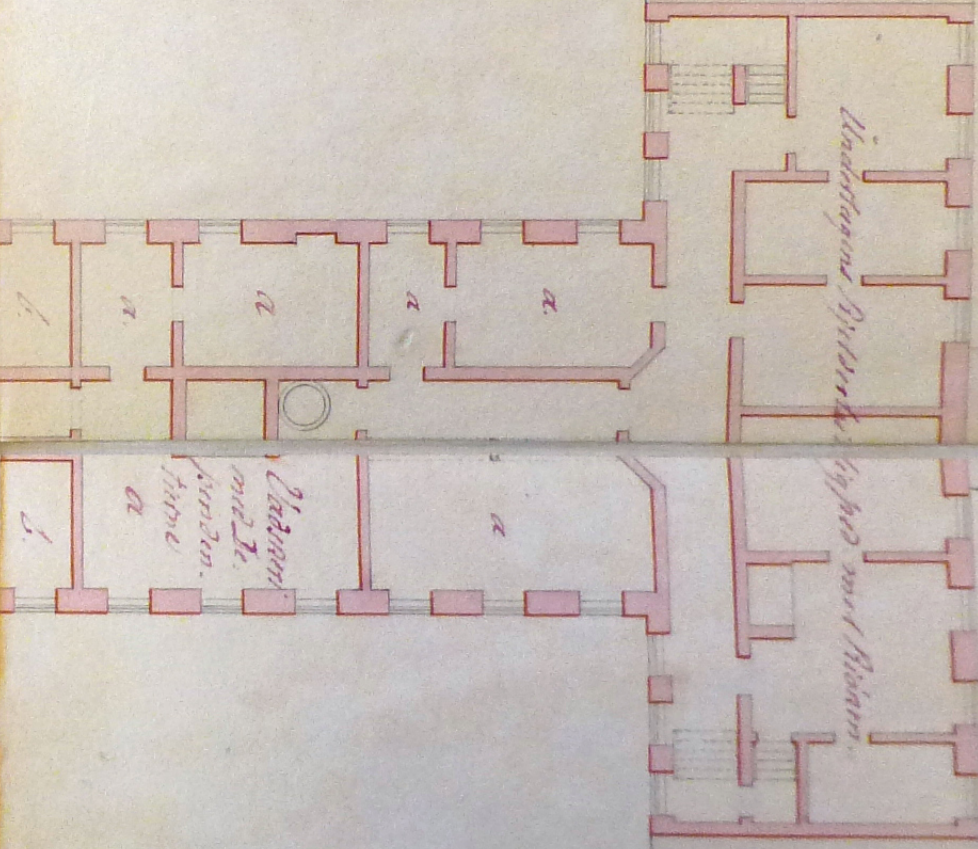

Eingang zu den oberen
Treppen von Speise-Küchen

Speise-
Küche
Küchen

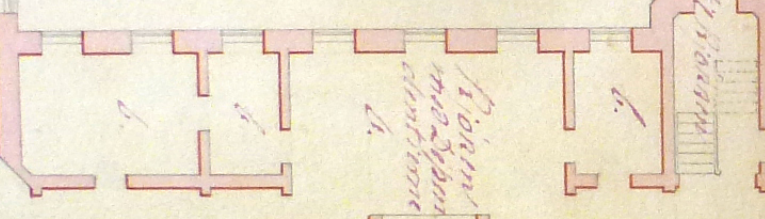

Eingang zu den unteren
Treppen von Speise-Küchen

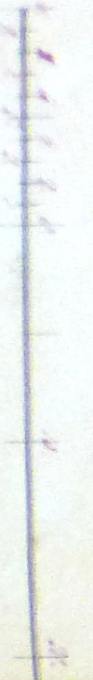
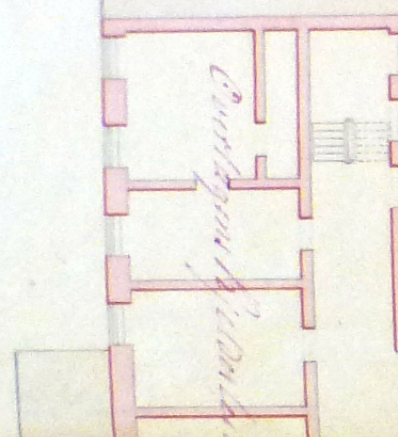

Süd

N:o 1

- A 2 Etage og Kjøkken: Overstage, Capet, Sol- og Vandkøkken
 - B 1 Etage og Kjøkken: Understage
 - C 1 Etage og Kjøkken: Anstaltens Kjøkken og Bøddelen med 2 Sjænderstue, Sædvanlig Frimødelærelse, Bøddelen, Forvalterstue og Bøddelen i Frimødelærelse og Sjænderstue Kjøkken, nogle Barndomsstue
 - D 1 Etage for 9 Mand og Mandstue
 - E 1 Etage for 22 værelse Mandstue
 - F 2 Etage for 24 værelse Mandstue og 12 af den eldste Klasse
- Frønterensiden i Liget med Mandstuesiden.

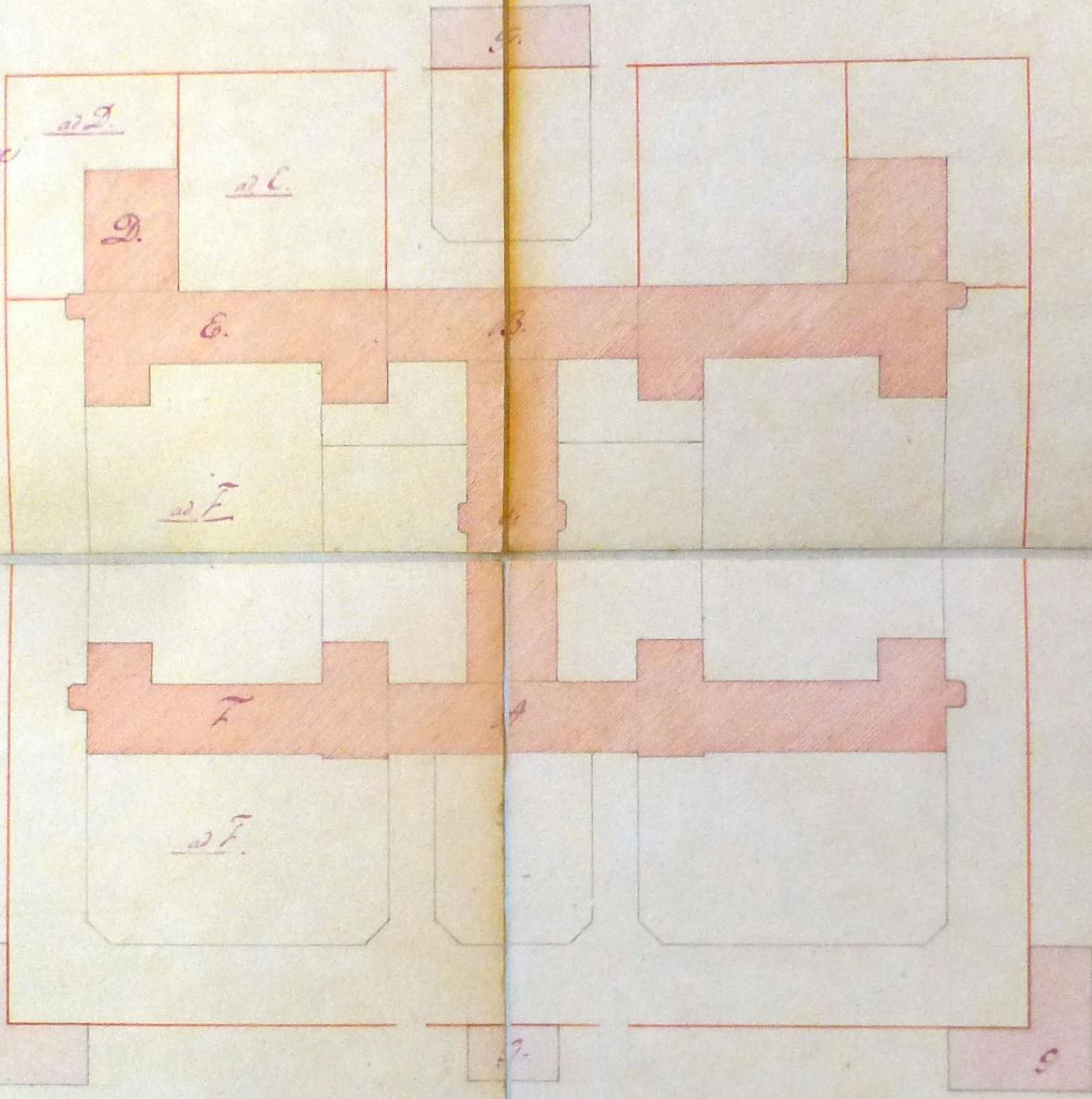

g. Udgang til Porten, Gården, Ligstue
 Høll, Dødsstue og Sol.



[Handwritten mark]



N^o. 1.

- A. 2 Etage, Bjeldev: Overstage, Capet, Set.
smærværelse
- B. 1 Etage, Bjeldev. Lindestage
- C. 1 Etage, Bjeldev: Anstaltens Kjøkken og
Vad. aerie med Dependentree, Besødder
fremmed. Værelse, Comtoir, Forvalterbotiq
og barmid i forbindelse Opholds Localer
Bord, nogle Værkstæde
- D. 1 Etage for 9 Maniacis Mandfotr
- E. 1 Etage for 22 irrotige Mandfotr
- F. 2 Etage for 24 rolige Mandfotr og 10^{de}
af den elammede Klasse.

* * *
Fruentimessiden i Ligted med Mand-
fotrassiden.

* * *
G. Udmæle til Sortme, Værstæde, Ligstæde
Stalde, Værstæde og det.

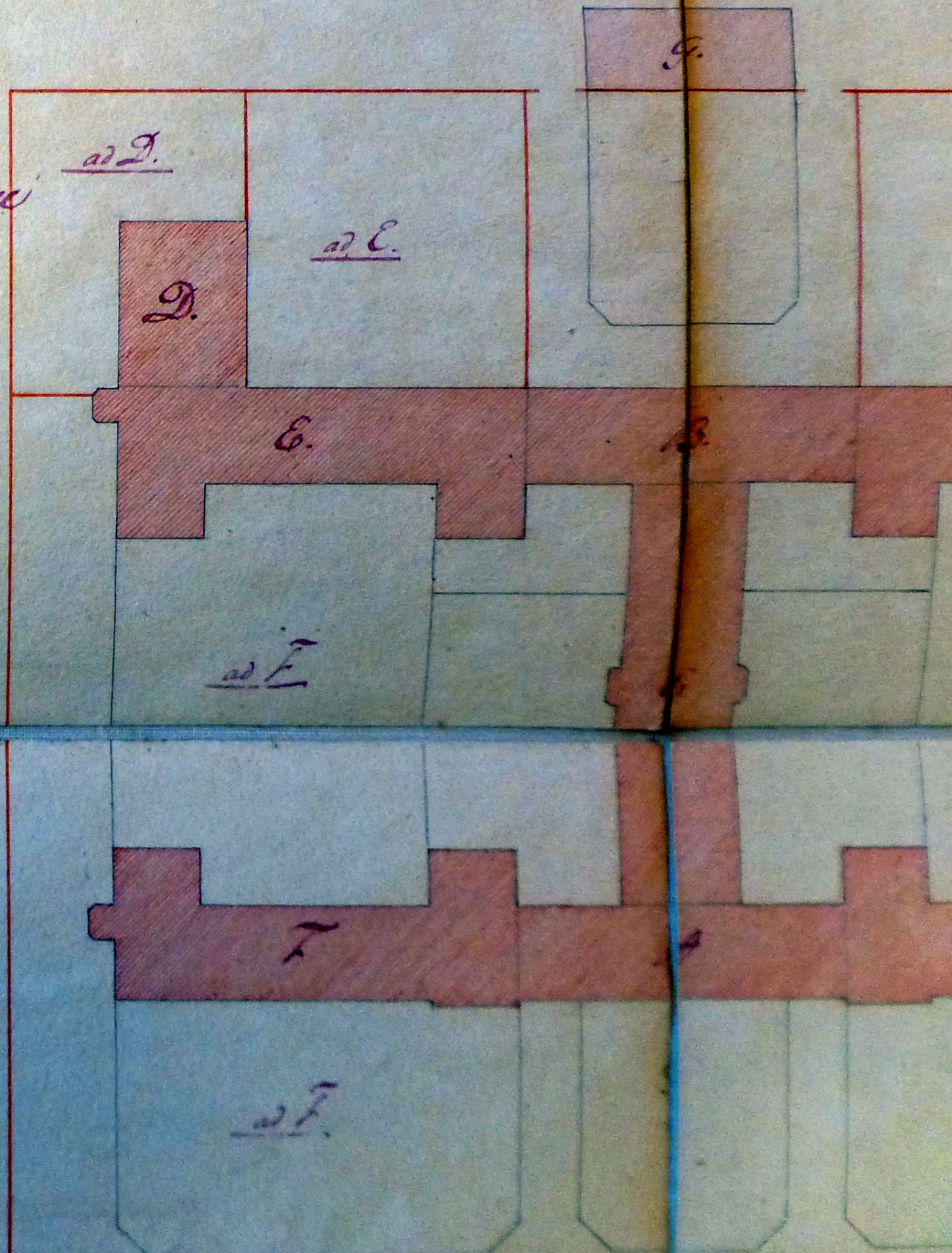

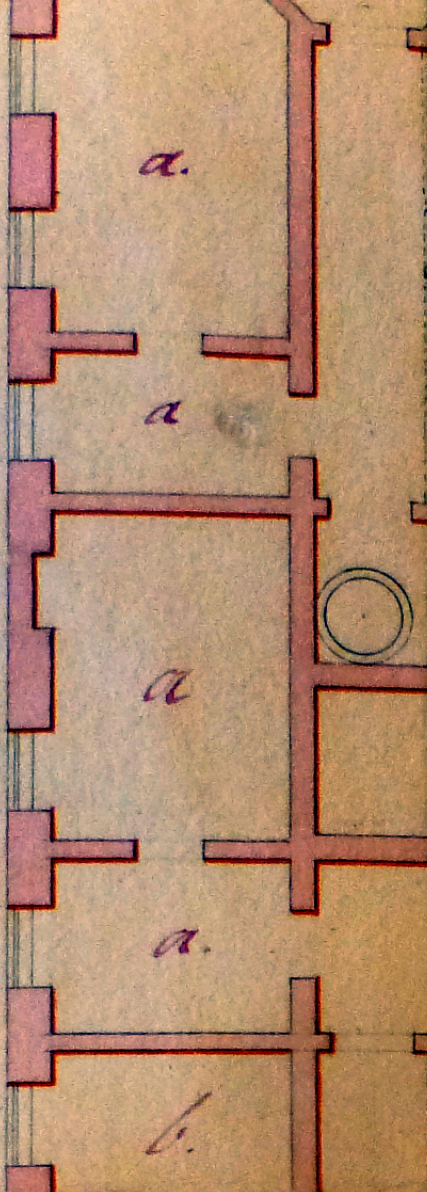

a.

a

a

a.

b.

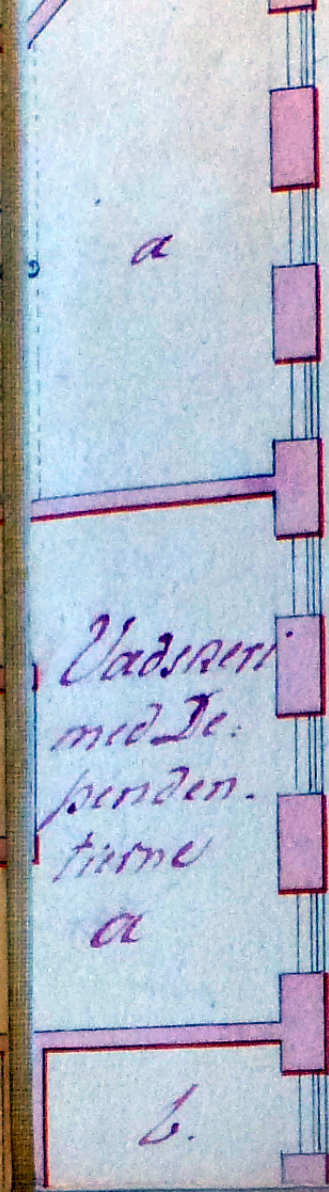

a

Vadsæri
med Je.
sønden.
tårne

a

b.

Opgang til Mandfo-
rebadet og Nedgang til Bjørnen



b.

Bjørnen
med Depen
clentierne

b.

b.

Opgang til Fruentimubade
og Nedgang til Vadsæri

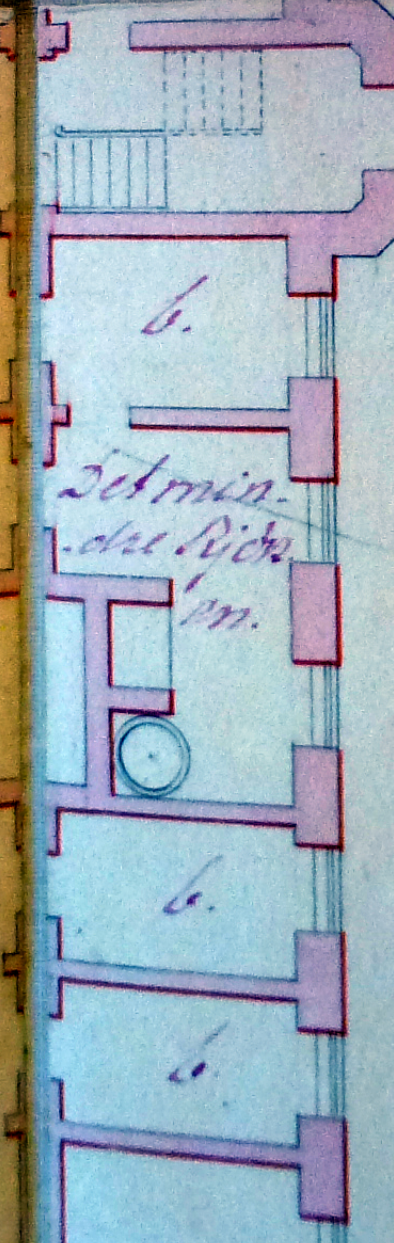

b.

Selmin-
det Rids
m.

b.

b.

Mpr nr. A119003B - - Dato : 18541103
Forfatter: Thielemann, bygningsinspektør
Emnegruppe: Bygninger

Tekst: Bygninger. Skrivelse hvori spørgsmålet om honoraret for tilsynet med hospitalets bygninger samt øvrigt arkitektarbejde diskuteres. Bygningsinspektør Thielemann har fremhævet, at han kun anser det hidtil ydede honorar for at dække -det blotte tilsyn med bygningernes vedligeholdelse, mens der bør ydes særskilt honorar derudover for tegninger og større byggearbejder under hans ledelse. Skrivelsen munder ud i en beslutning om at tildele ham yderligere 50 rdl. fra bygningskommissionens konto oven i de oprindelige bevilligede 50 rdl. for sidste regnskabsår.

SE NEDENFOR

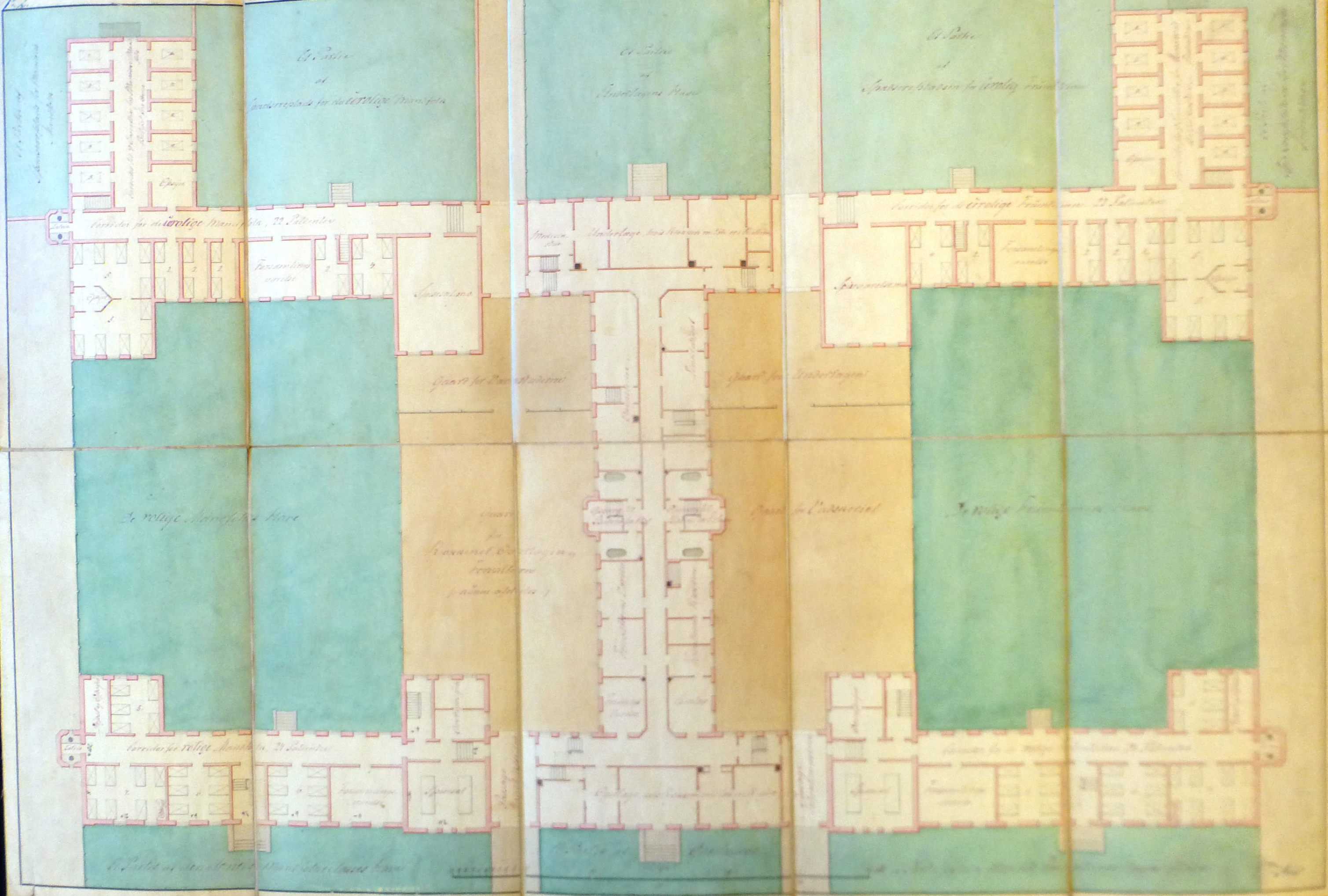

Atelier
 et
 Cour de place pour des ateliers Manuf. etc.

Atelier
 et
 Sous-loges Manuf.

Atelier
 et
 Sous-loges pour ateliers Manuf. etc.

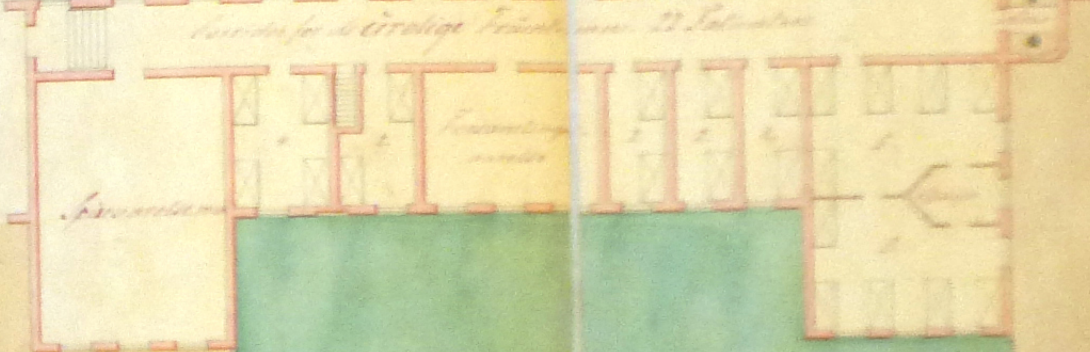
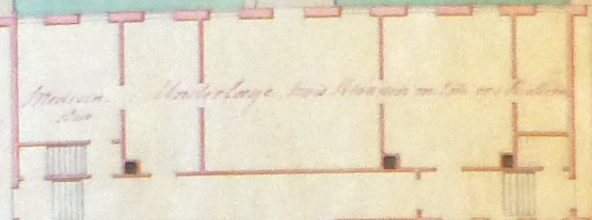
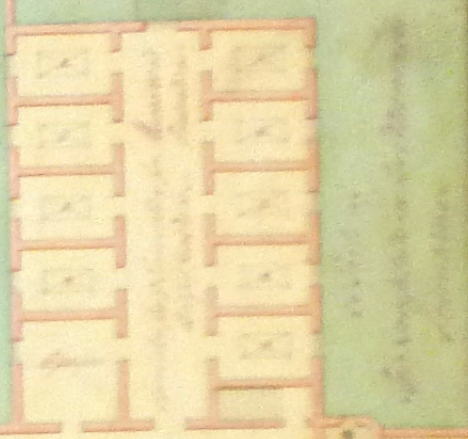

Le village Manuf. etc. Manuf.

Cours
 pour
 Manuf. etc. Manuf. etc.

Cours de l'annexe

Le village Manuf. etc. Manuf.

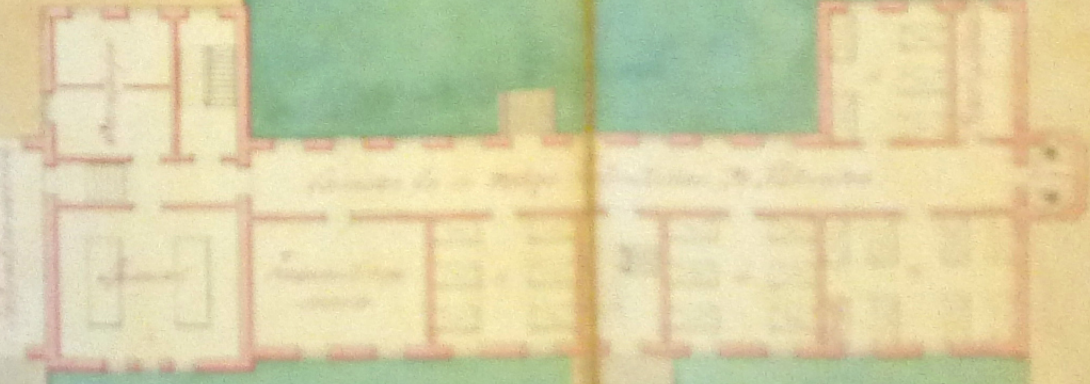
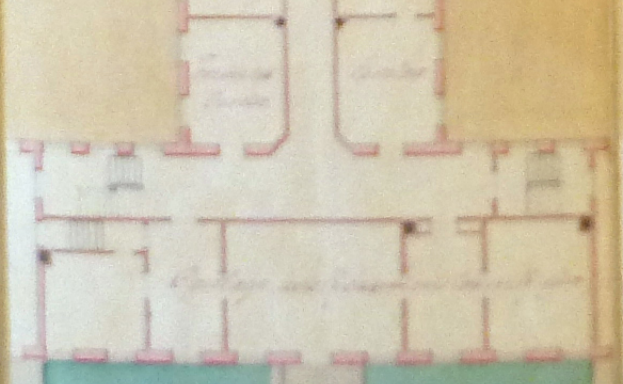

Atelier et Manuf. etc. Manuf.

Atelier et Manuf. etc. Manuf.

Atelier et Manuf. etc. Manuf.

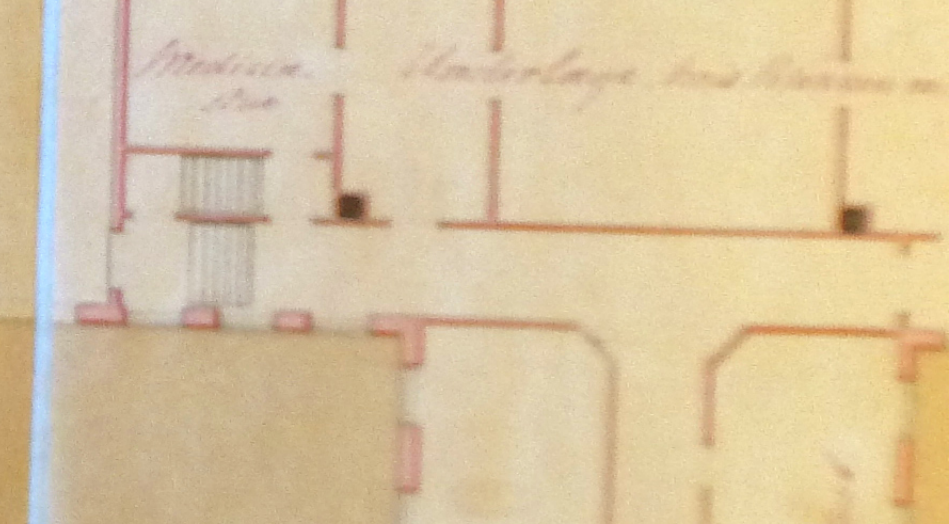
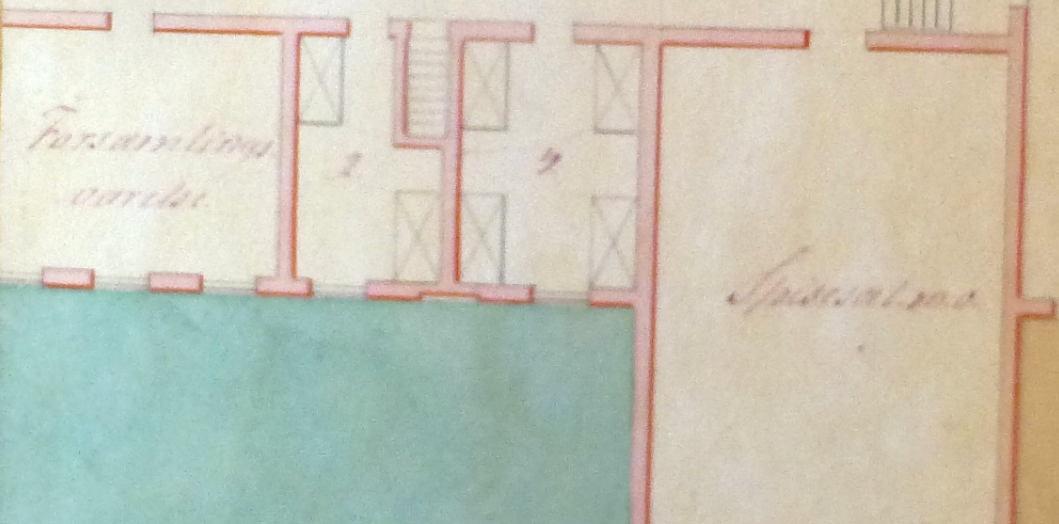
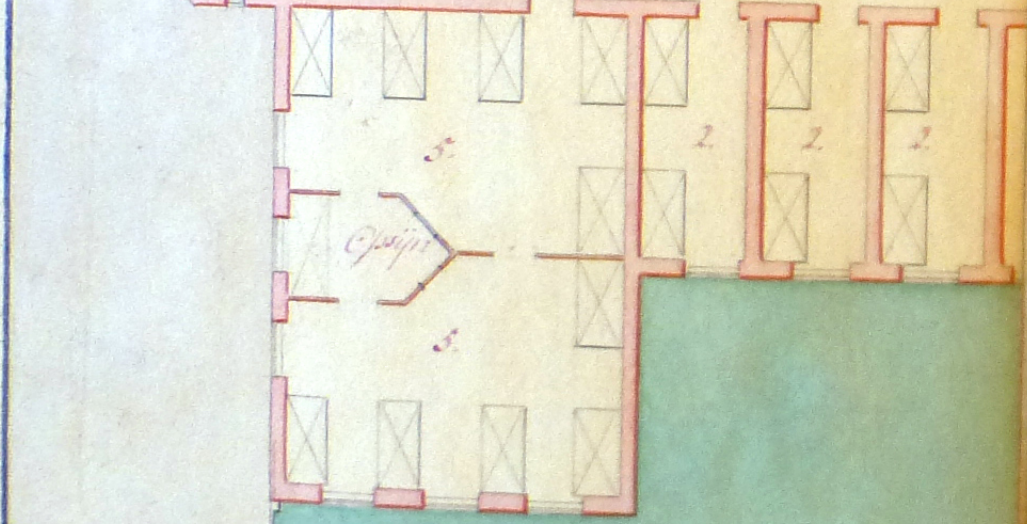
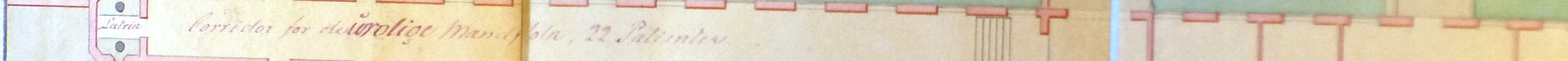
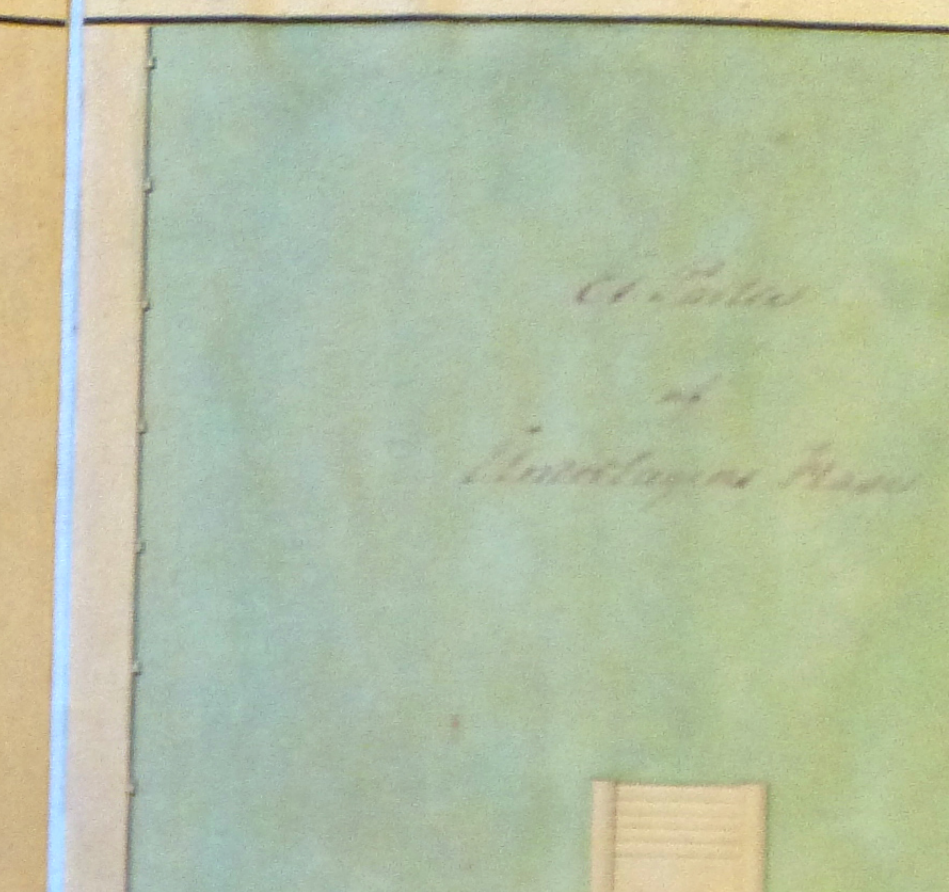
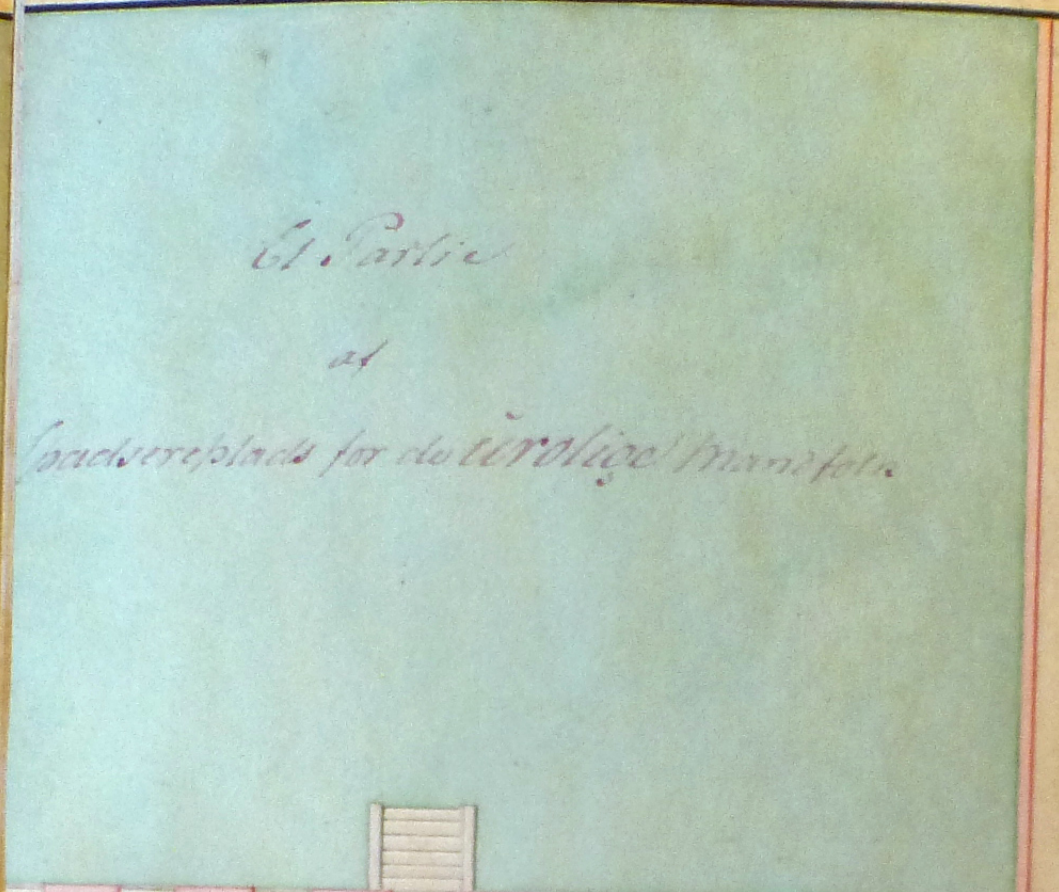
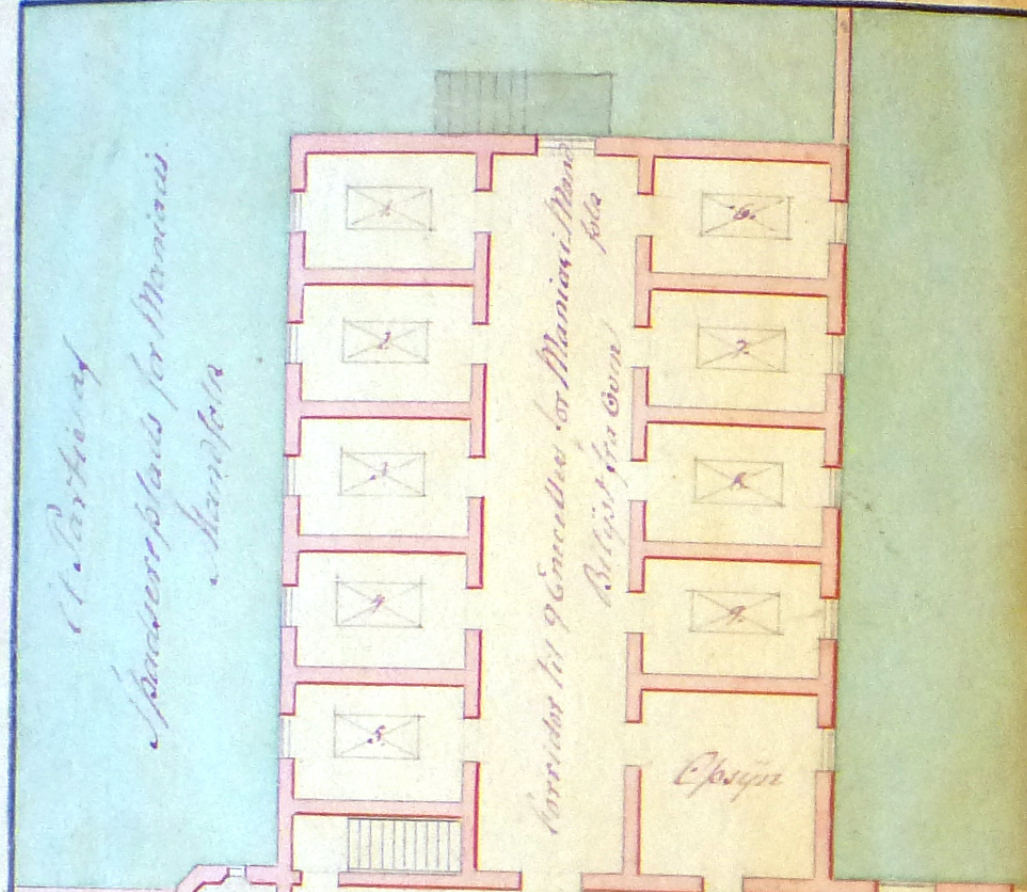

De religiøse Mandsofendes Have

Quart
for
Pionneret, Overlægen,
Forvalteren
i samme afdel. des - 1



Et Parti af den gamle Mandsofendes Have

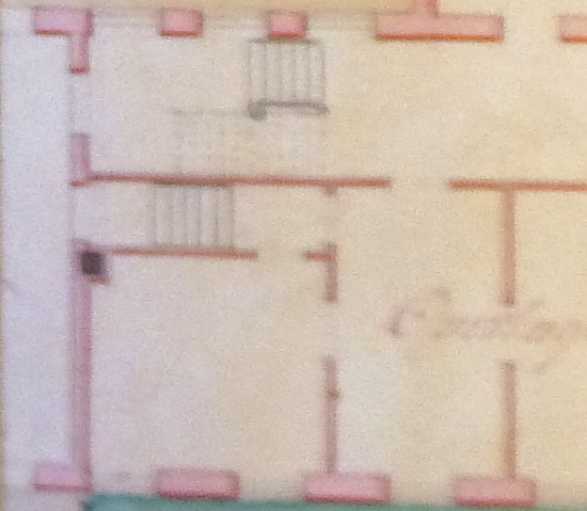
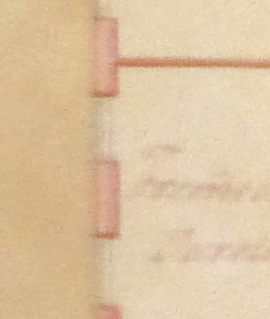
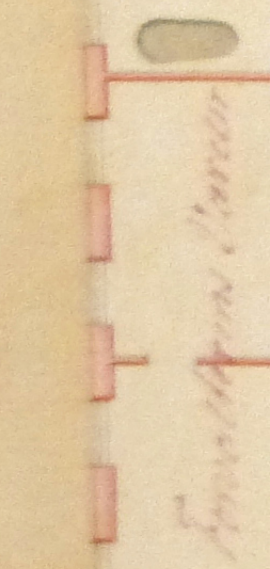
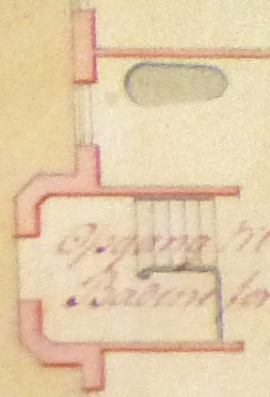

Et. Partie
de
L'indépendance Place

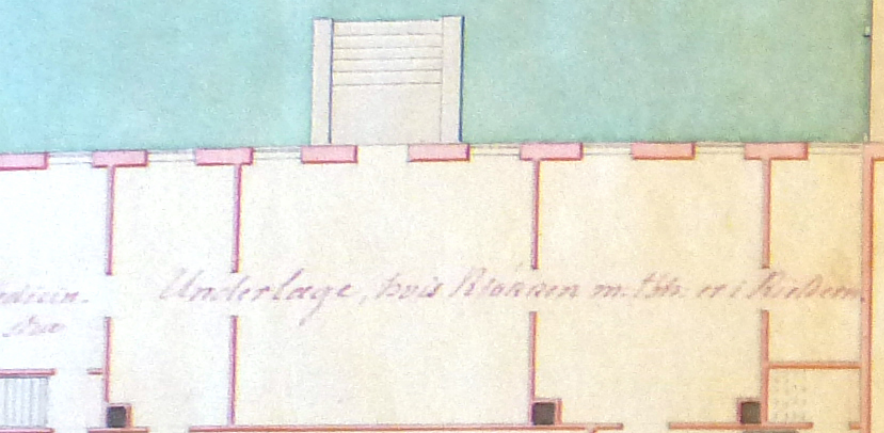

Underlage, bois Massis m. 156. et 1. Kildem.

Et. Partie

de
Spaserepladsen for iordelig Frømand

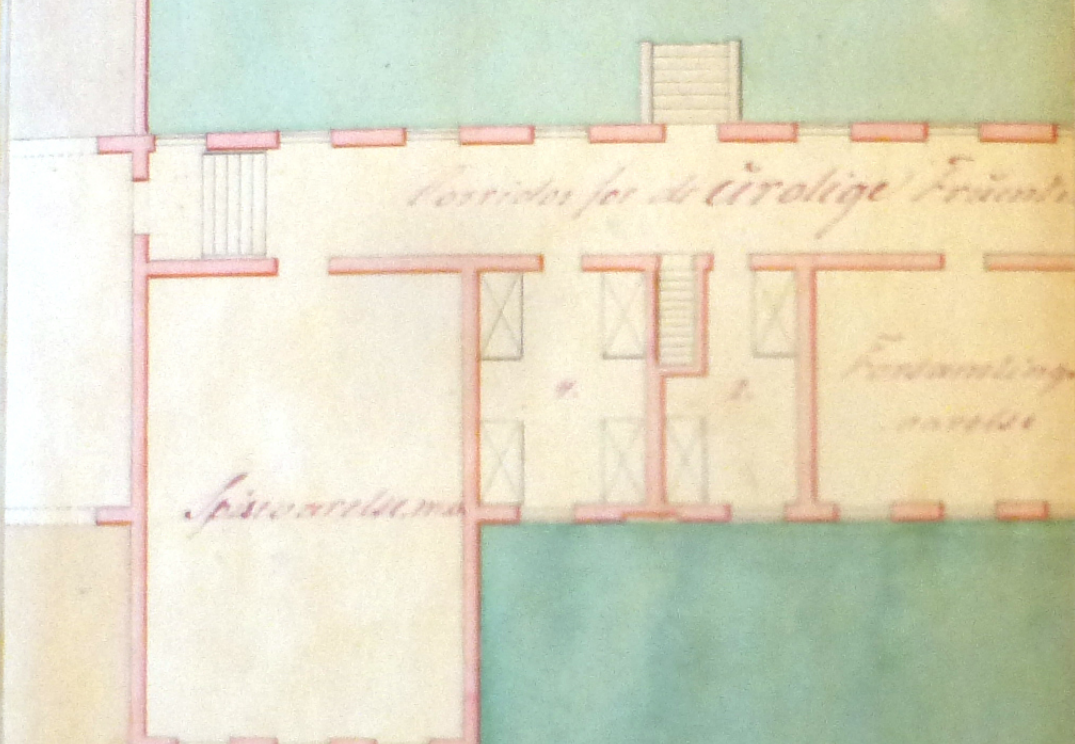

Corridor for de iordelige Frømand m. 22. Patienter

Spisestue

Forsamlings
sal

Spise

Spisestue for de iordelige Frømand
Spisestue for de iordelige Frømand

Spisestue for de iordelige Frømand
Spisestue for de iordelige Frømand

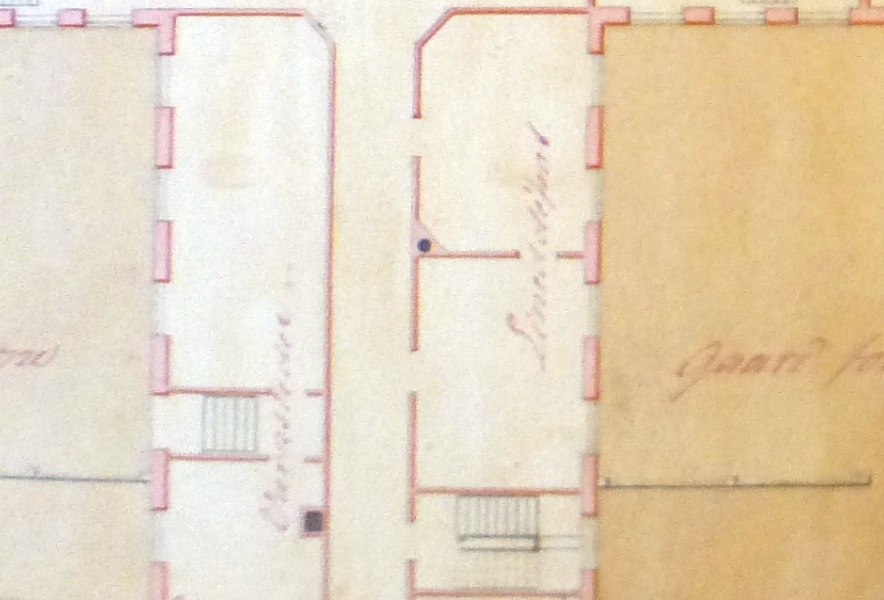

Quartier for Underlagene



Quartier for Underlagene



Spisestue for de iordelige Frømand

Gaard for Laasmeret

De rolige Patienternes Have

Walden
Korridor for
Patienternes
Korridor



Korridor for de rolige Patienterne, 24 Patienter

Spisesal

Forsamlings-
værelse

6.

6.

7.

5.

Korridor for
de rolige Patienternes

Det N. Part af den danske Fødselsanstalts Have

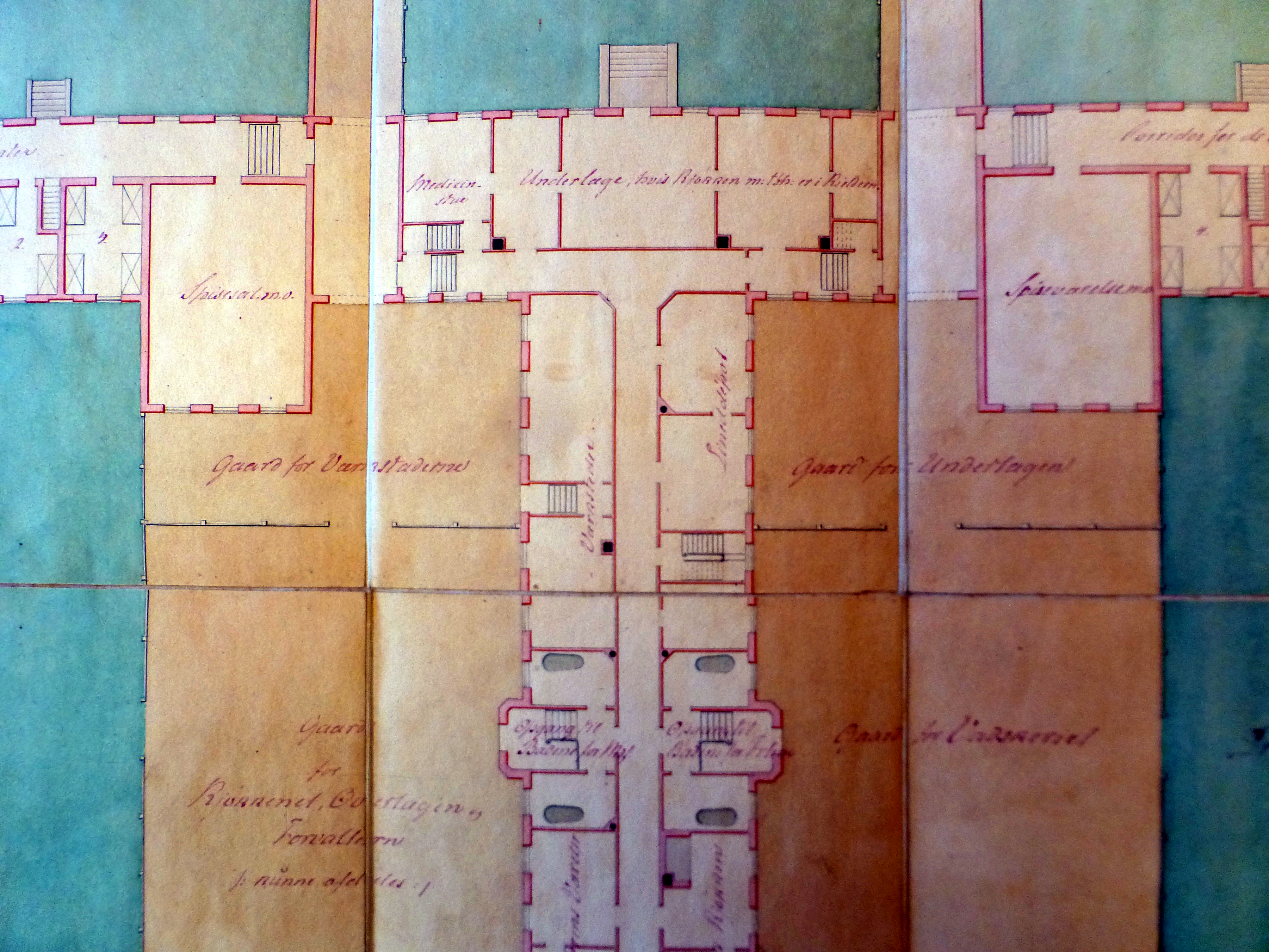

nter

Corridor for de

Medicin.
stue

Underlage, hvis Pløkker m. t. b. er i Rindem.

Spisesal m.o.

Spisesal m.o.

Gaard for Vanstadet

Christen...

Sindstøp

Gaard for Underlaget

Gaard for
Pionneret, Coestlagen,
Forsvallerne
i runde afst. des.

Opgang til
Badet for Mr.

Opgang til
Badet for Frø.

Gaard for L'admiral

Fra Corridor

Spisesal

Gaard
 for
 Pionneret, Overstagen og
 Forvaltern
 i samme afdelelse:

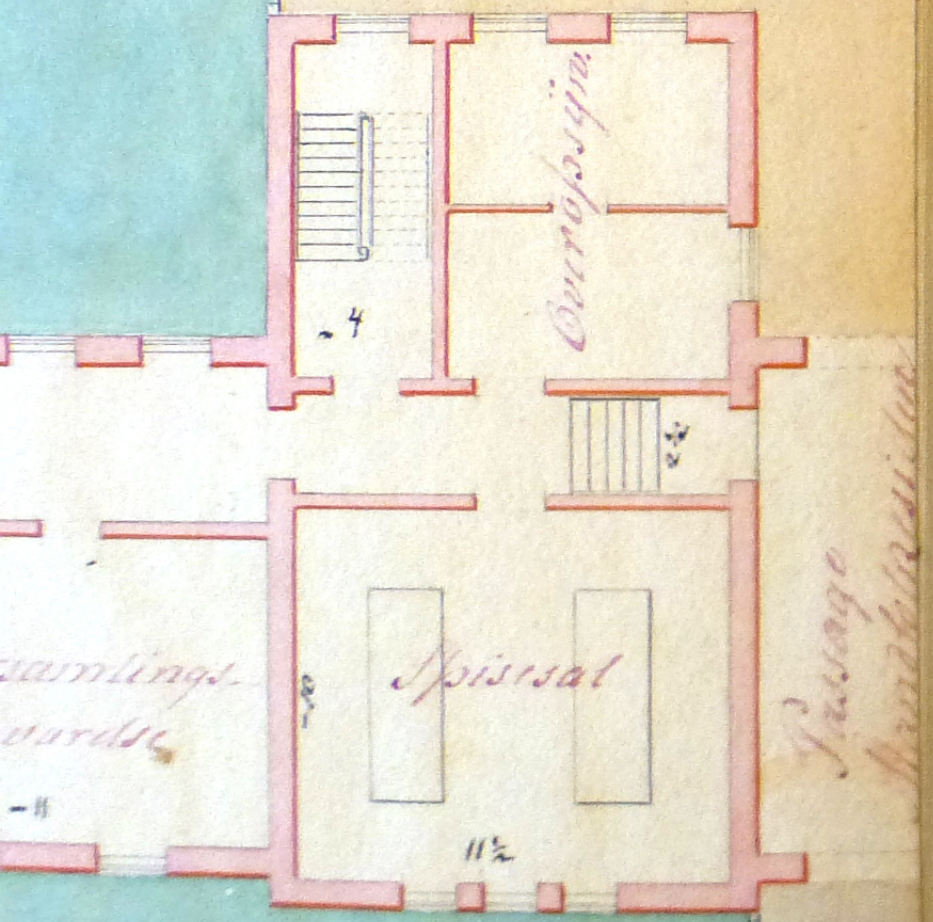

ses have
 10 10 10 10 10 10 10 10

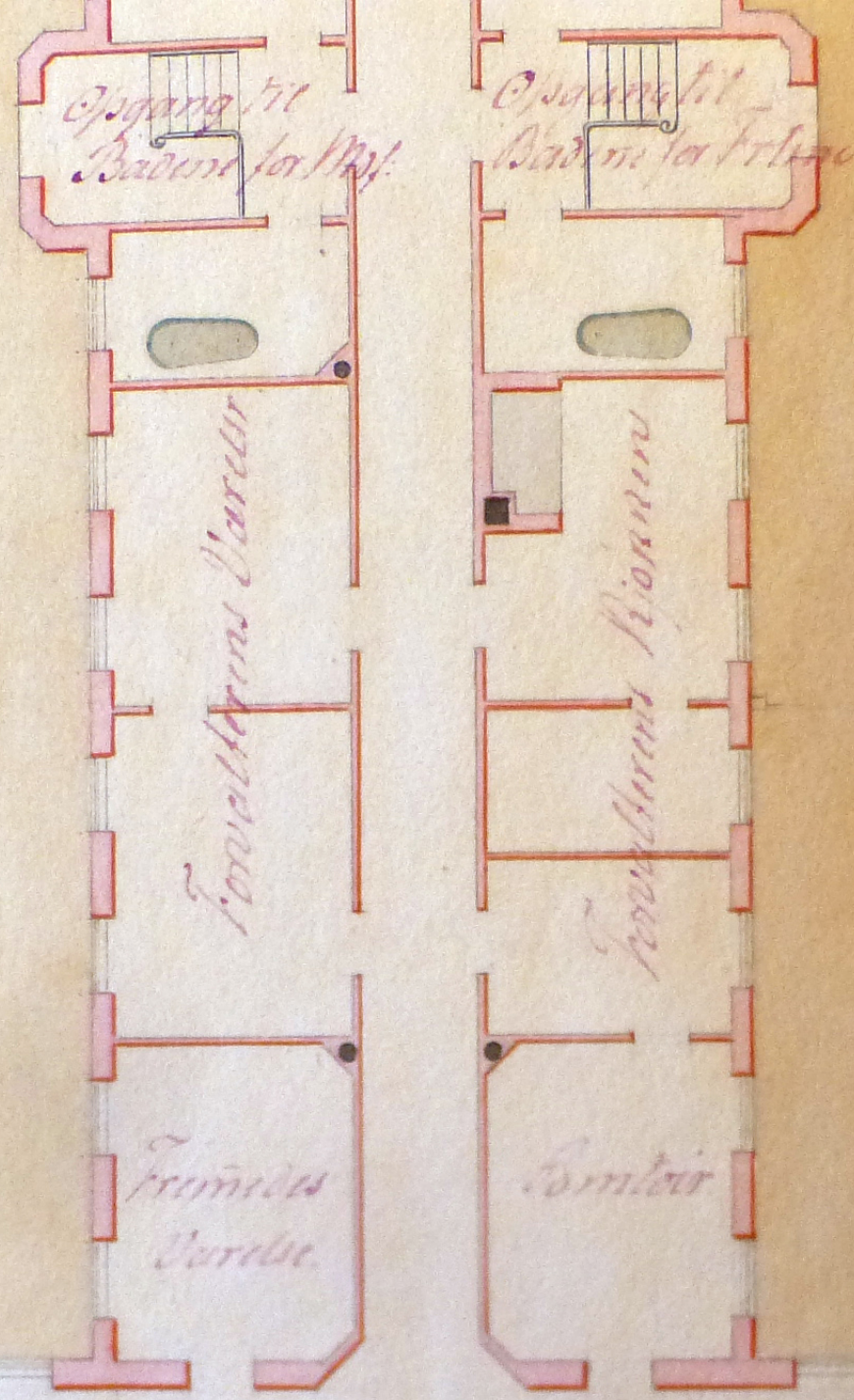

Gaard for L'admiral



10 10 10 10 10 10 10 10



Et Parke st. Overstagen
 10 10 10 10 10 10 10 10

Mpr nr. A119007B - - Dato : 18540421
Forfatter: kongelige sundhedskollegium, Det
Emnegruppe: Årsberetninger

Tekst: Årsberetning. Årsberetningen for sindssygehospitalet ved Århus for året 1853. Sendt til Det kongelige sundhedskollegium.

SE NEDENFOR



Handwritten architectural notes or a scale line, consisting of a horizontal line with several vertical tick marks.

1847

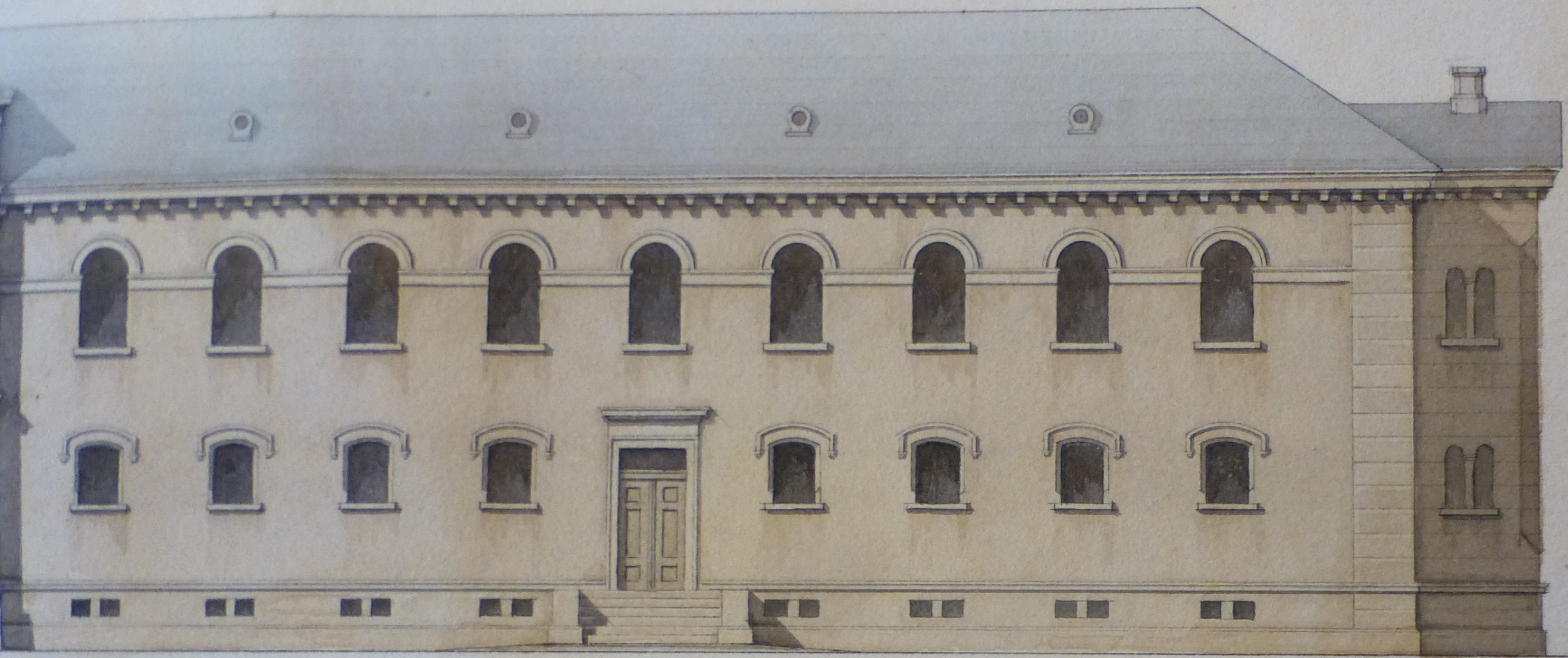

Handwritten signature or mark in blue ink.



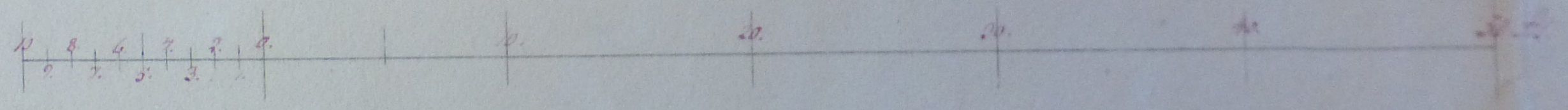
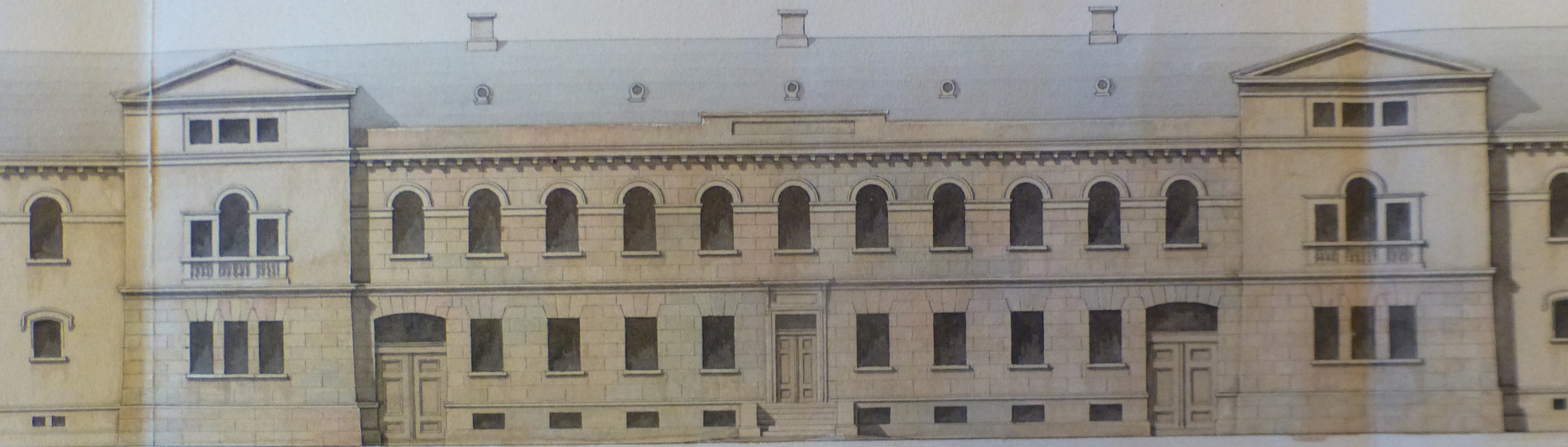

Mpr nr. A119012 - - Dato : 18499999

Forfatter: Nielsen, Peder

Emnegruppe: Jordkøb og grundplaner

Tekst: Matrikelkort. Kort over hovedparcellen no. 1 af Peder Nielsens gårds jorder matrikel nr. 6 a Vejlbj by og sogn, Hasle Herred.

SE NEDENFOR

Sørd.

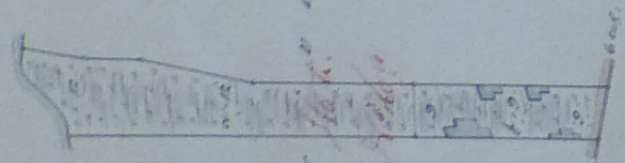

Første - 9 o d d e r .

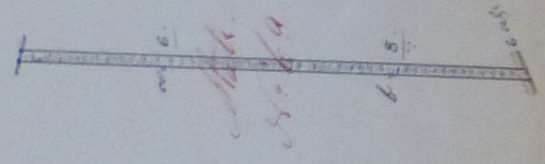
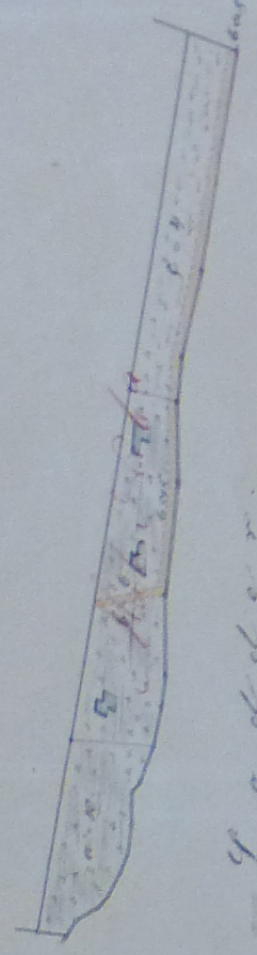

Andet - 9 o d d e r .

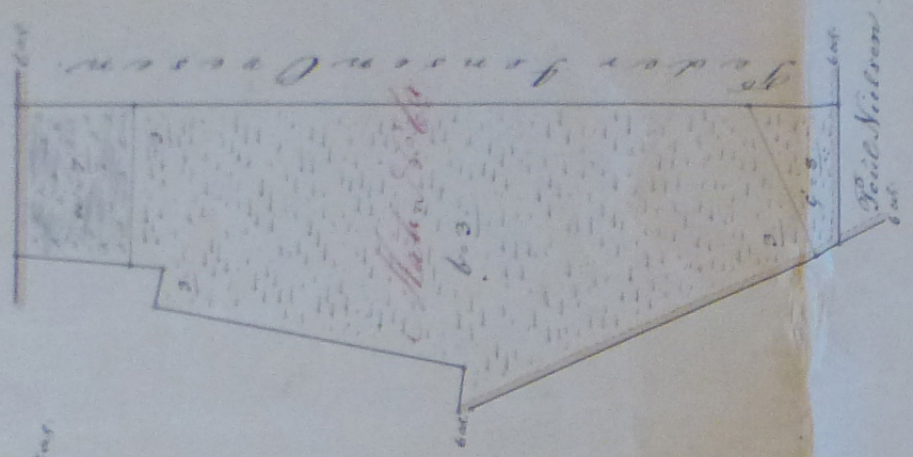

Nils Christensen Hans Nielsen

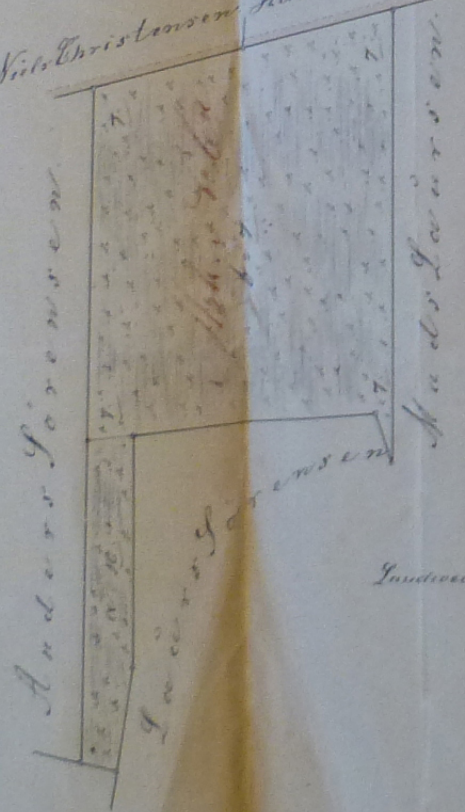

Grænse mellem Ebbelyst og Grænse mellem

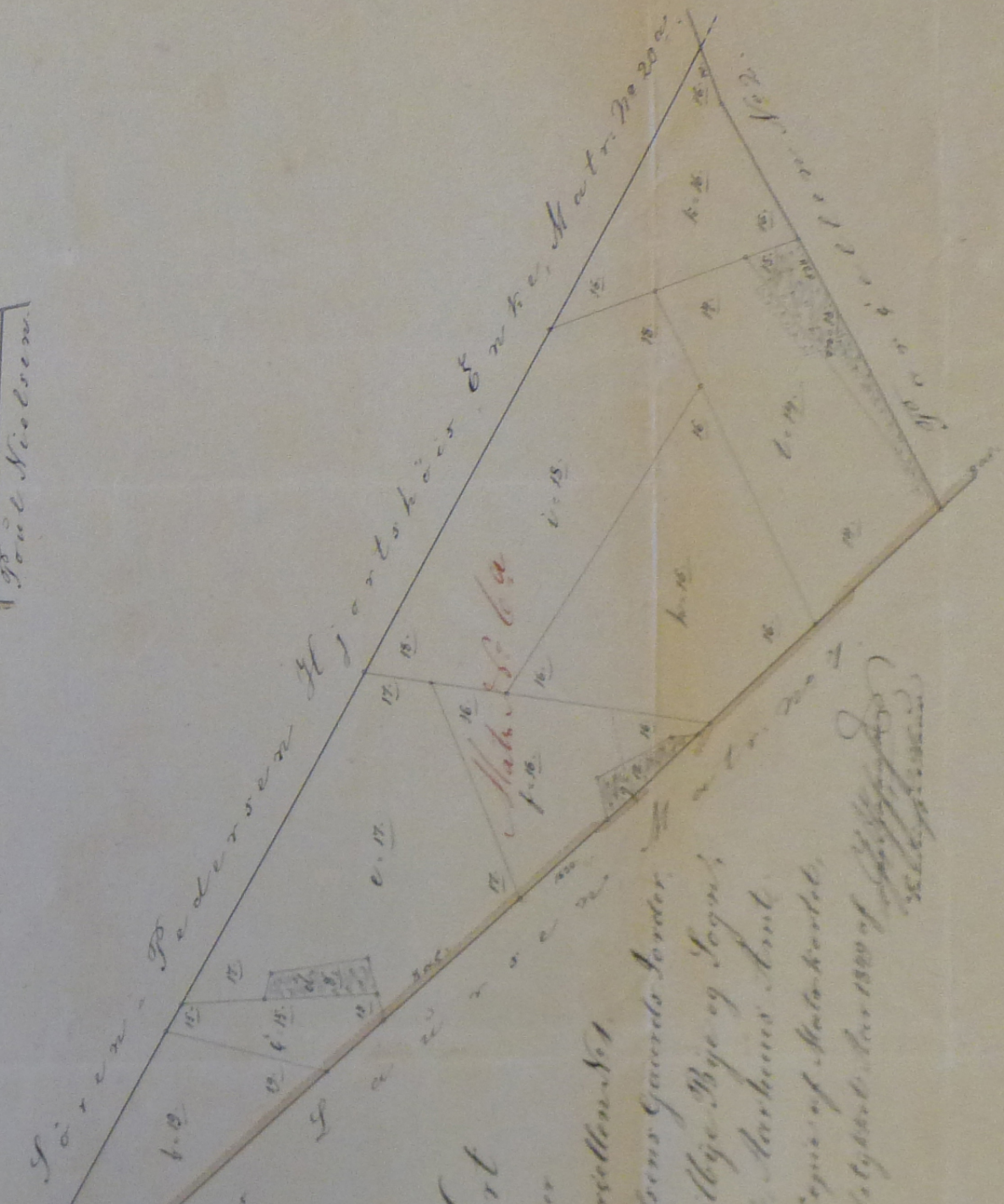
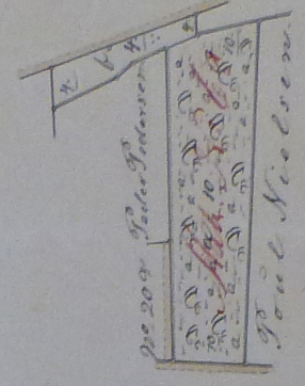
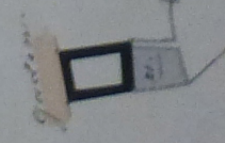

Hort

Woodparcellen No 1

of Peter Nielsen's Gaards Jord.

Matri. No 1, i Vestbye Byge og Sogn.

Mads Møved, Markens Amt.

Copied after an Copy of Matrikuleb.

after a full of indstykt. for 1800 of

1000 Alen

M. 1/4 No 1

No 209 Peder Pedersen
 Paul Nielsen.

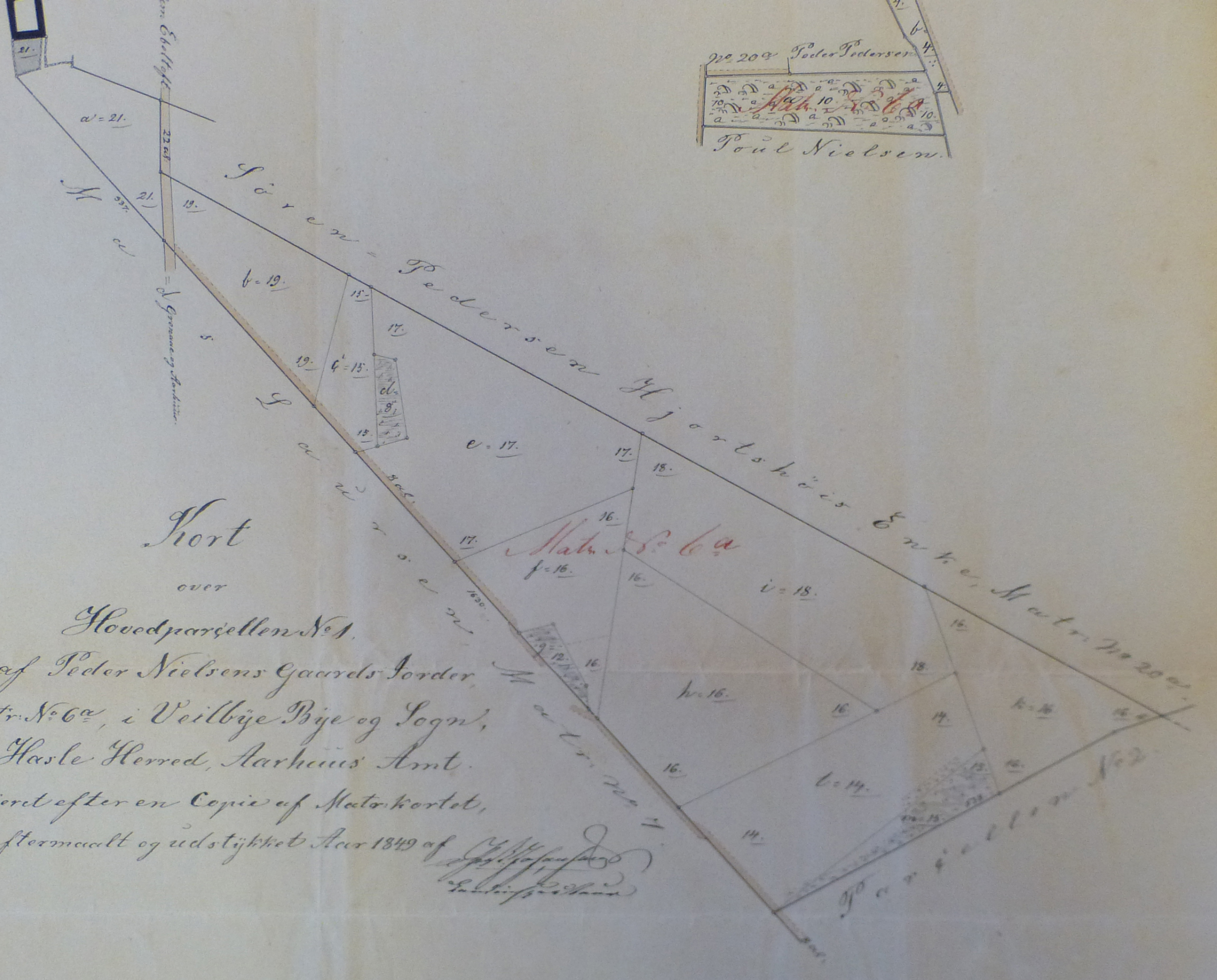

Kort

over

Hovedparcellen No 1.

af Peder Nielsens Gaards Torder,
 Matr. No 6a, i Veilbye Bye og Sogn,
 Hasle Herred, Aarhus Amt.

Copieret efter en Copie af Matr. Kortet,
 eftermaalt og udstykket Aar 1849 af
 [Signature]



1849 No 2603.g. 2/1232
 49

Nord.

